



Orange România SA
Europe House
Bd. Lascar Catargiu
Nr.51-53, Sectorul 1
Bucuresti, România
Phone: 203 30 00
Fax: 203 35 99
www.orange.ro

Aviz

To:	Iacob Petre	From:	Orange Romania
Company:	Primaria Popesti-Leordeni	Departament:	Networks/Infrastructure
Fax:		Fax:	2033599
Telefon :	0737529912	Telefon:	2033000
Date:	17-11-2020	Pagini, inclusiv	3
		aceasta:	
		Referinta:	-/3793/3749

Referitor la cererea dvs. din data de **11-11-2020** prin care solicitati avizul S.C.ORANGE ROMÂNIA S.A., pentru lucrarea **P.U.G. ORAS POPESTI-LEORDENI, JUDETUL ILFOV** in **Popesti-Leordeni, jud. Ilfov** , va comunicam:

aviz pozitiv

Prezentul aviz este valabil doar insotit de Condițiile Tehnice avand acelasi **referinta** ca prezentul document, emise de SC Protelco SA si atasate.





S.C. PROTELCO S.A.

Reg. com.: J29/977/1996; CIF: RO8606690

Adresa: STR. ECATERINA TEODOROIU NR. 43 D, CAMPINA, Jud. PRAHOVA

IBAN: RO68 RZBR 0000 0600 1153 3051

Banca: RAIFFEISEN BANK - AGENTIA CAMPINA

Data: 17-11-2020

Referinta : -/3793/. 31.12.20

Catre:

Primaria Popesti-Leordeni,

Iacob Petre

Conform planuri anexa

In atentie,

Iacob Petre

CONDITII TEHNICE Conform solicitare

-/3793 din data 11-11-2020

Ca raspuns la solicitarea dvs. privind eliberarea avizului Orange pentru lucrarea

P.U.G. ORAS POPESTI-LEORDENI, JUDETUL ILFOV, Conform planuri anexa, Ilfov,

Popesti-Leordeni

va comunicam urmatoarele:

CONDITII TEHNICE

privind respectarea urmatoarelor masuri, menite a proteja instalatiile de telecomunicatii aflate in exploatare, executia lucrarilor proiectate (mai jos sunt enumerate conditiile impuse).

Orange detine infrastructura FO si echipamente telecom, conform fila plan ce constituie anexa la aviz.

Se avizeaza favorabil faza PUG si RLU.

Mentionam ca nerespectarea conditiilor atrage nulitatea Avizului exprimat de catre Orange si suportarea de catre cei vinovati a tuturor consecintelor ce decurg din aceasta.

Prezentul document insoteste avizul si este valabil un an de zile de la data eliberarii.

In cazul avarierii instalatiilor de comunicatii veti suporta contravaloarea pagubelor rezultate si valoarea lucrarilor de restabilire a functionalitatii lor, conform reglementarilor tehnice in vigoare si legii specifice in vigoare.

Este interzisa folosirea informatiilor referitoare la instalatiile de telecomunicatii, pentru alte scopuri decat cele pentru care au fost furnizate, ca si transmiterea lor unor terti.

Masurile suplimentare impuse de lucrarea dumneavoastra sunt prezentate pe verso, facand parte integranta din avizul de principiu conditionat emis de Orange.

DIRECTOR OPERATIUNI

Ing. Patrasca Constantin

COORDONATOR COMPARTIMENT

Ing. Serban Ionel





S.C. PROTELCO S.A.

Reg. com.: J29/977/1996; CIF: RO8606690

Adresa: STR. ECATERINA TEODOROIU NR. 43 D, CAMPINA, Jud. PRAHOVA

IBAN: RO68 RZBR 0000 0600 1153 3051

Banca: RAIFFEISEN BANK - AGENTIA CAMPINA

CONDITII SPECIALE

Prin documentele de urbanism emise pentru investitiile amplasate in vecinatatea infrastructurilor Orange va fi solicitat avizul de amplasament emis de SC Orange Romania SA

REALIZAREA INVESTITIEI DUMNEAVOASTRA SE EFECTUEAZA FARA A AFECTA RETEAUA EXISTENTA A ORANGE.

Art.1. Pe planurile de situatie prezentate de petent nu exista fibra optica Orange .

Art.2. Solicitantul prezentelor conditii tehnice raspunde conform legii, de respectarea conditiilor generale si speciale cu privire la proiectarea si executarea de lucrari **IN ZONA DE PROTECTIE A RETELELOR DE TELECOMUNICATII.**

Art.3. Pentru a preintampina deteriorarea oricaror retele de telecomunicatii, existente in zona lucrarilor dumneavoastra, se poate solicita acordarea asistentei tehnice.

Art.4. Constructorul este **OBLIGAT : SA COMUNICE IMEDIAT LA ORANGE**, telefon nr. 0374443347, orice deteriorare (afectare) a oricarei retele de telecomunicatii din zona lucrarilor.

COORDONATOR COMPARTIMENT

Ing. Serban Ionel



INTOCMIT

Ing. Ivaniuc Monica

Trasaj Orange

Aviz 3793 133

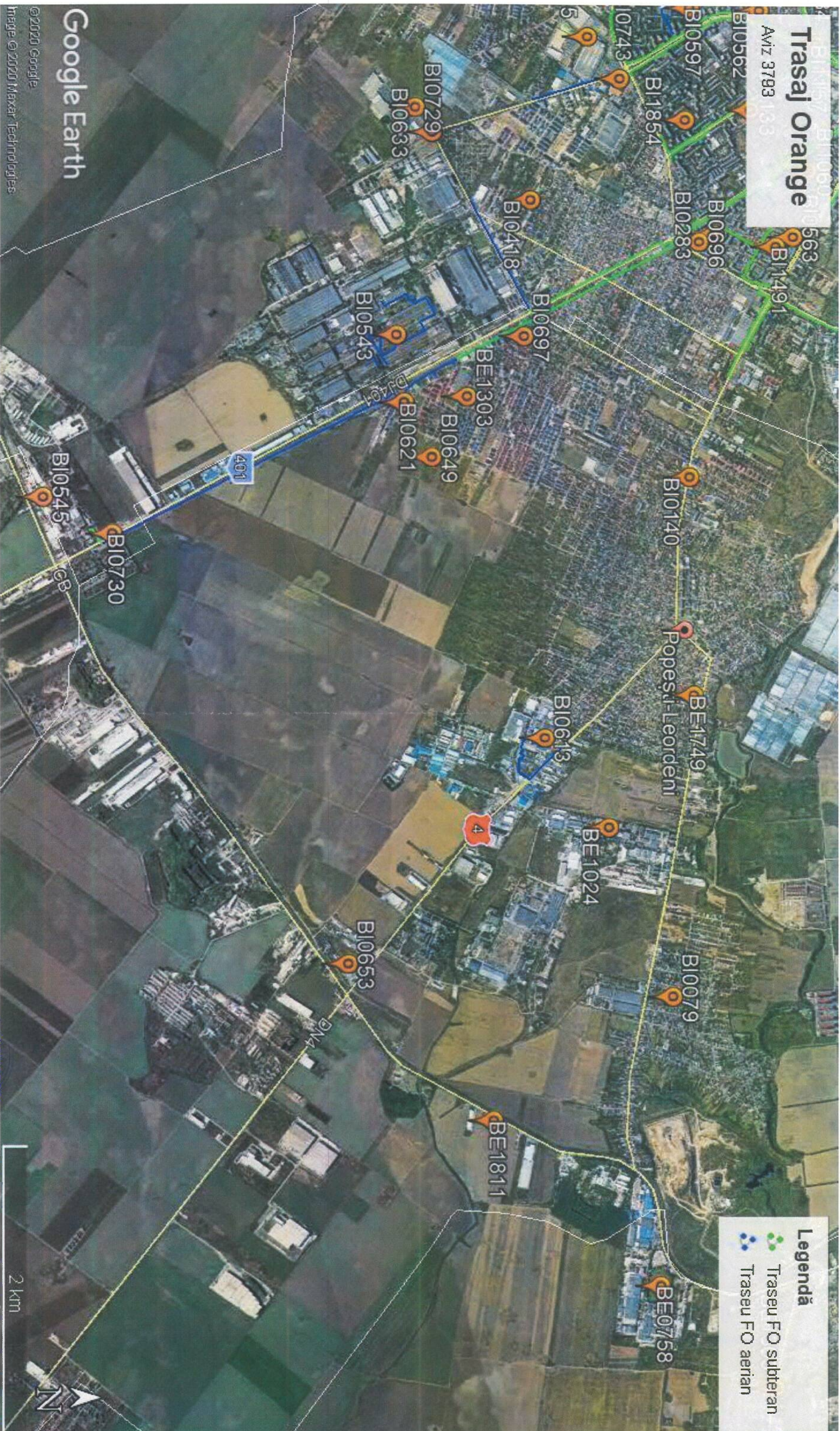

Legendă

- Traseu FO subteran
- Traseu FO aerian





LEGE.
LIMITE

CAI DE COMUNICATIE

Drumuri comunale

ZONE DE PROTECTIE

Zona de protecção

Zona de protecție a apelor:

- **5m** latime pentru lacuri naturale, conform Legii Apelor nr. 107/1996;
- **15m** latime pentru latimea cursului de apă între 10m-50m, conform Legii Apelor nr. 107/1996.

Zona de protecție a apelor:

- **5m** latime pentru lacuri naturale, conform Legii Apelor nr. 107/1996;
- **15m** latime pentru latimea cursului de apă între 10m-50m, conform Legii Apelor nr. 107/1996.

[illegible]